第 18 回　化学療法科勉強会のご案内

2010 年 9 月 14 日（火曜日）筑波メディカルセンター西館 3 階ＴＭＣホールにて

午後５時３５分開始です。毎月第２火曜日に開催している化学療法に関する勉強会です。興味のある方はどなたでも参加できますが参加申し込みが必要です。当日参加も可能ですが配布資料に限りがあり、資料を確実に手に入れたい場合は申込書を提出して下さい。

提出締め切りは 9 月 13 日（月曜日）正午必着です。

参加申込書に記入し切り取って庶務課に提出するか、このまま FAX して下さい。

第18回　化学療法科勉強会

エピルビシン

・エピルビシンの特徴
・乳癌に対するエピルビシンの位置づけ
・副作用対策　（投与の工夫）

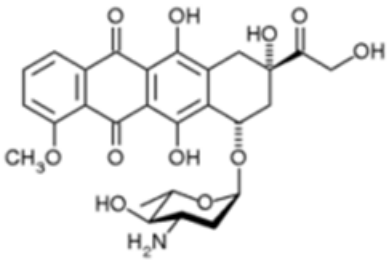

日時：9月14日（火）午後5時35分～午後6時20分

場所：筑波メディカルセンター病院
西館3階　TMCホール

参加には申し込みが必要です。

午後6時30分から薬薬連携の会を行います。
こちらも参加申し込みをお願いいたします。

主催：化学療法科
共催：日本化薬株式会社

切り取り線

参加申込書　筑波メディカルセンター病院　庶務課宛

FAX　029-858-2773

２０１０年９月１４日（火）の化学療法科勉強会に参加希望します。

職員ＩＤ（院外の方は所属施設名）：＿＿＿＿＿＿＿＿＿＿＿＿＿＿

氏　　名：＿＿＿＿＿＿＿＿＿＿＿＿＿＿＿＿＿＿＿＿＿＿＿＿＿＿

午後 6 時 30 分からの薬薬連携の会へは　参加　・　不参加

（必ず○を付けてください。）